

ANMERKUNG:

SÄMTLICHE MASSE SIND AM BAU ZU ÜBERPRÜFEN!

I. AUSFERTIGUNG

B

B

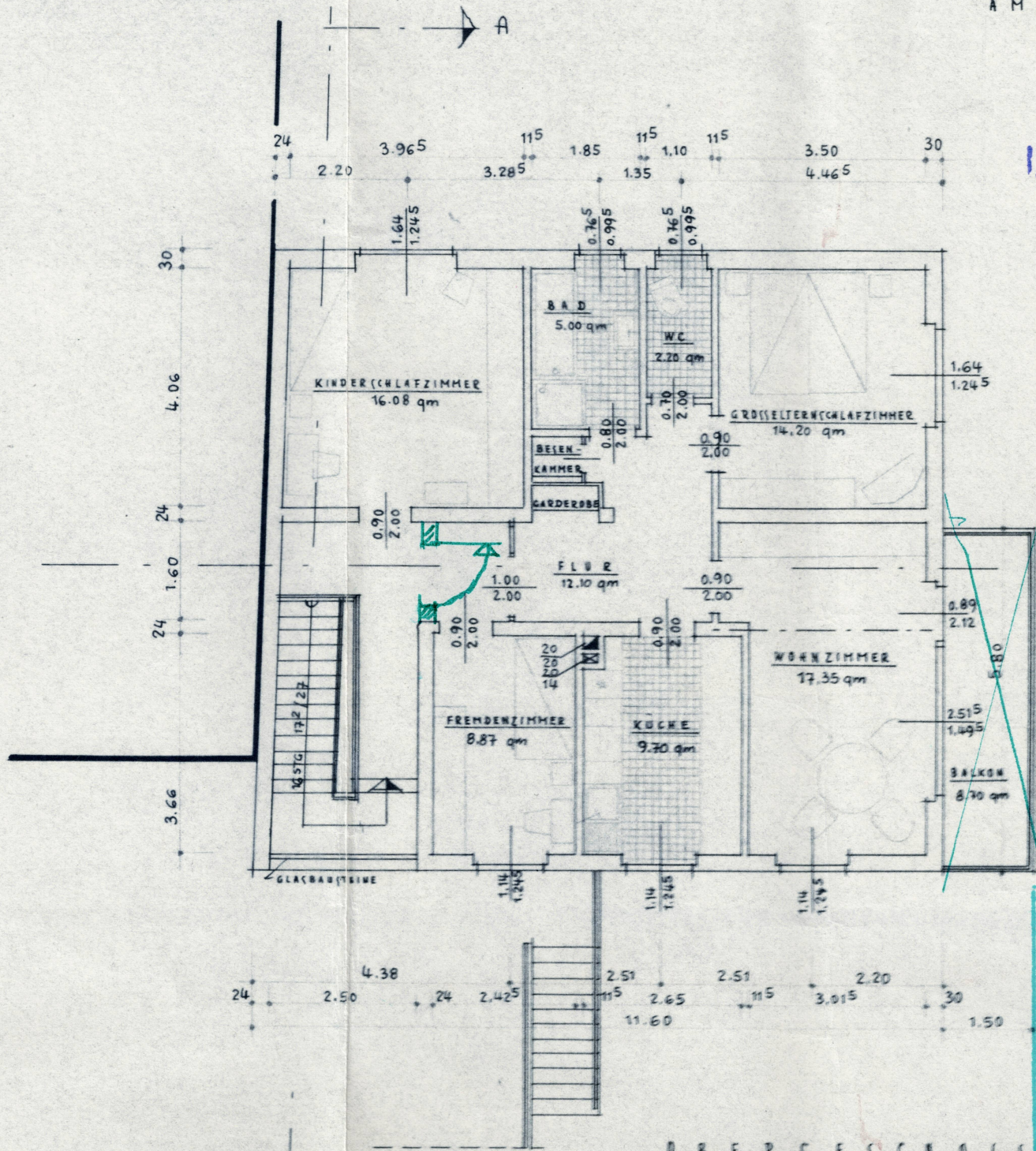

GEPRÜFT:
 LANDRATSAMT
 DES RHEIN-LAHN-KREISES
 BAUABTEILUNG
 BAD EMS, DEN 1.9.71
 IM AUFTRAG:
Nachtsch
 BAUINGENIEUR (GRAD.)

ENTWURF ZUM NEUBAU EINES WOHNHAUSES FÜR HERRN KARL SCHMALZ

LOHRHEIM

M = 1:100

LOHRHEIM, IM APRIL 1971
 DER BAUHERR: DER PLANFERTIGER:

Schmalz
Sieda Meuser

Heul

BAUINGENIEUR