



Objekt 12-24-016

Bad Ems: Sonnige Eigentumswohnung mit toller Aussicht!

Baujahr ca.	1978
Wohnfläche ca.	74 m ²
Zimmer	2 Zimmer, Küche, Bad, Balkon, Abstellraum, Garage
Energieausweis	-B- 151.8 kWh (m ² *a) Gas



Naspa Immobilien GmbH

Petra Seibel
Agentur Rhein-Lahn
Im Oberfeld 1
56357 Pohl

 0611/364-86980

 rhein-lahn@naspaimmobilien.de





Daten und Fakten

Hausgeld	255,00 €
Baujahr	ca. 1978
Wohnungskategorie	Keine Angabe
Objektzustand	Gepflegt
Zimmer	2
Schlafzimmer	1
Badezimmer	1
Wohnfläche	ca. 74 m ²
Einbauküche	<input checked="" type="checkbox"/>
Balkon/Terrasse	<input checked="" type="checkbox"/>
Parkflächenanzahl	1
Parkplatztyp	Garage

197.000 € * Kaufpreis

* Provision für Käufer 3,57 % Käuferprovision inkl. 19 % MWSt

Energie

Heizungsart	Gas-Heizung
Befeuerungsarten	Erdgas (leicht)
Energieausweis	<input checked="" type="checkbox"/>
Energieausweistyp	Endenergiebedarf
Energieverbrauchskennwert	151.8 kWh/m ² a
Energieeffizienzklasse	E

Adresse

56130 Bad Ems



Die vollständige Adresse der Immobilie
erhalten Sie vom Anbieter.



DIE IMMOBILIE

Diese lichtdurchflutete Wohnung liegt im 1. Untergeschoss eines 6-Parteien-Haus. Auf rund 74 m² Wohnfläche gibt es ein großzügiges Wohn- Esszimmer mit offener Küche, von hier kommen Sie auf den tollen Balkon mit herrlichen Blick über Bad Ems. Eine Markise spendet auf dem sonnigen Balkon Schatten. Das gemütliches Schlafzimmer und das renovierte Bad mit Wanne und Dusche wird Sie begeistern. Der großzügige Flur und ein Abstellraum mit Waschmaschinenplatz bietet Ihnen genügend Raum zum Aufbewahren. Eine Garage für Ihr Auto und Ihr Fahrrad vollenden diese Wohneinheit.

Ausstattung

- Gaszentralheizung von 2006
 - Fußbodenheizung
 - teilweise elektrische Rollläden
 - Bad mit Wanne und Dusche von 2017
 - Einbauküche
 - Markise
 - Garage
-

Lage

Diese Wohnung befindet sich in der geschichtsträchtigen Kur- und Kreisstadt Bad Ems, bekannt für sein modernes Thermalbad, das historische Kurviertel, idyllisch zu beiden Ufern der Lahn gelegen. Bad Ems bietet eine sehr gute Infrastruktur mit Einkaufsmärkten, Kurbereichen, Gastronomie. Das Angebot an Kindergärten, Schulen und medizinischer Versorgung durch Apotheken, Ärzten und Kliniken ist hier besonders gut.

Koblenz ist zügig erreichbar (ca. 20km). Die Kreisverwaltung befindet sich ebenfalls in Bad Ems

Grundriss

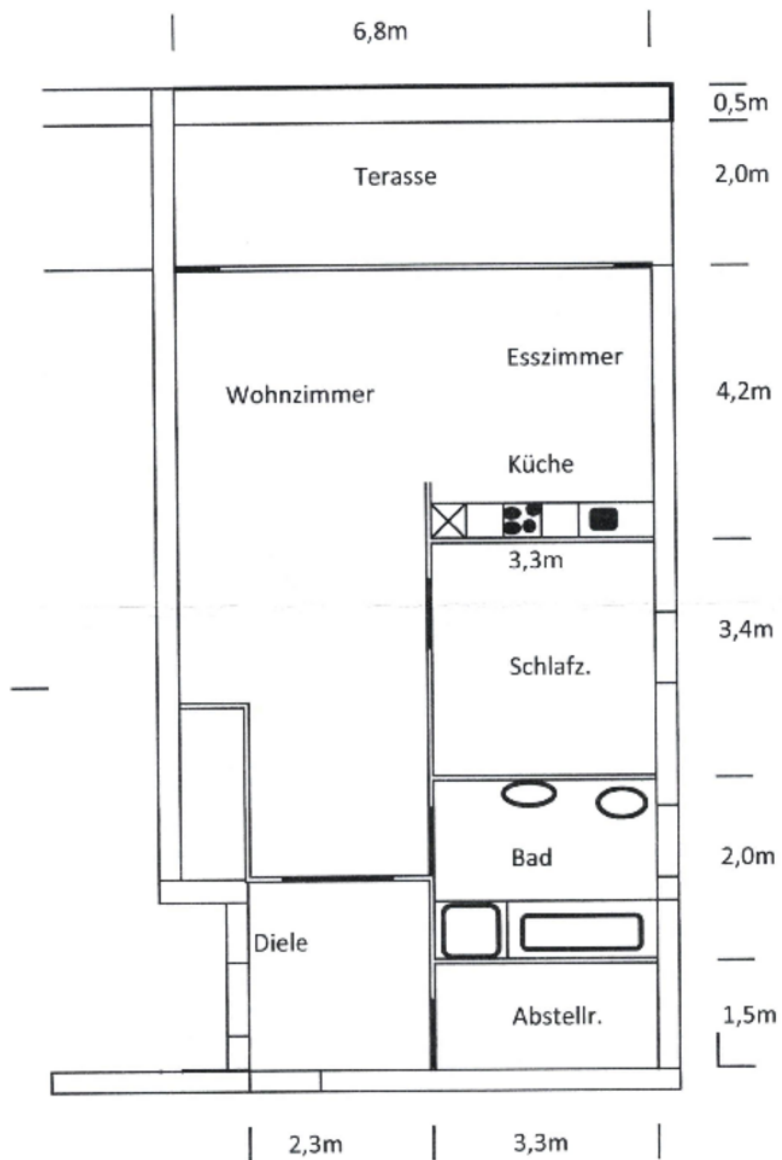



Küche



Bad





Ansicht

Ansprechpartner

Naspa Immobilien GmbH

Petra Seibel
Agentur Rhein-Lahn
Im Oberfeld 1
56357 Pohl

 0611/364-86980
 0611/364-86999
 rhein-lahn@naspaimmobilien.de



Sonstige Angaben

Das Exposé wurde ausschließlich anhand der Angaben der Verkäuferseite erstellt, für deren Richtigkeit die Naspa Immobilien GmbH als Maklerunternehmen keine Gewähr übernehmen kann.

Ihre Immobilienfinanzierung: Als Experten bei der Vermittlung und Finanzierung von Immobilien bietet die Nassauische Sparkasse und ihre Tochter, die Naspa Immobilien GmbH, ein einzigartiges Angebot.

Erstklassig beraten bei Kauf und Verkauf von Objekten in den besten Lagen der Region Wiesbaden, Frankfurt am Main, Taunus, Rheingau, Limburg, Rhein-Lahn und Westerwald.

www.naspaimmobilien.de

WIDERRUFSBELEHRUNG

Agentur Rhein-Lahn, Im Oberfeld 1, 56357, Pohl

Tel.: 0611/364-86980 | Fax: 0611/364-86999 | E-Mail: rhein-lahn@naspaimmobilien.de

Widerrufsrecht

Sie haben das Recht, binnen vierzehn Tagen ohne Angabe von Gründen diesen Vertrag zu widerrufen

Die Widerrufsfrist beträgt vierzehn Tage ab dem Tag des Vertragsabschlusses. Um Ihr Widerrufsrecht auszuüben, müssen Sie uns: Naspas Immobilien GmbH, Agentur Rhein-Lahn, Im Oberfeld 1, 56357 Pohl, Telefon: 0611/364-86980, Fax: 0611/364-86999, E-Mail: rhein-lahn@naspaimmobilien.de mittels einer eindeutigen Erklärung (z. B.: einen mit der Post versandten Brief, Telefax oder E-Mail) über Ihren Entschluss, diesen Vertrag zu widerrufen, informieren. Bitte beachten Sie die schriftliche Form sowie die gesetzlich vorgeschriebenen Inhalte Ihres Widerrufs – als Hinweis für Sie zusammengestellt (siehe unten). Zur Wahrung der Widerrufsfrist reicht es aus, dass Sie die Mitteilung über die Ausübung des Widerrufsrechts vor Ablauf der Widerrufsfrist absenden.

Folgen des Widerrufs

Wenn Sie diesen Vertrag widerrufen, haben wir Ihnen alle Zahlungen, die wir von Ihnen erhalten haben, unverzüglich und spätestens binnen vierzehn Tagen ab dem Tag zurückzuzahlen, an dem die Mitteilung über Ihren Widerruf dieses Vertrages bei uns eingegangen ist. Für diese Rückzahlung verwenden wir dasselbe Zahlungsmittel, das Sie bei der ursprünglichen Transaktion eingesetzt haben, es sei denn, mit Ihnen wurde ausdrücklich etwas anderes vereinbart; in keinem Fall werden Ihnen wegen dieser Rückzahlung Entgelte berechnet. Haben Sie verlangt, dass die Dienstleistungen während der Widerrufsfrist beginnen sollen, so haben Sie uns einen angemessenen Betrag zu zahlen, der dem Anteil der bis zu dem Zeitpunkt, zu dem Sie uns von der Ausübung des Widerrufsrechts hinsichtlich dieses Vertrags unterrichten, bereits erbrachten Dienstleistungen im Vergleich zum Gesamtumfang der im Vertrag vorgesehenen Dienstleistungen entspricht.

Ende der Widerrufsbelehrung.

Form und Inhalt des Widerrufs

Wenn Sie den Vertrag widerrufen wollen, dann senden Sie uns:

Naspas Immobilien GmbH, Agentur Rhein-Lahn, Im Oberfeld 1, 56357 Pohl, Telefon: 0611/364-86980, Fax: 0611/364-86999, E-Mail: rhein-lahn@naspaimmobilien.de schriftlich Ihren Widerruf mit folgenden Inhalten zu:

1. Hiermit widerrufe(n) ich/wir den von mir/uns abgeschlossenen Vertrag über die Erbringung der folgenden Dienstleistung...;
2. Bestellt am .../erhalten am ...;
3. Ihren Namen;
4. Ihre vollständige Anschrift;
5. Ihre Unterschrift;
6. Datum.

Erklärungen des Verbrauchers

Ich verlange ausdrücklich, dass Sie vor Ende der Widerrufsfrist mit der Ausführung der beauftragten Dienstleistung beginnen (§ 357 Abs. 8 BGB).

Ich stimme ausdrücklich zu, dass Sie vor Ende der Widerrufsfrist mit der Ausführung der beauftragten Dienstleistung beginnen. Mir ist bekannt, dass ich bei vollständiger Vertragserfüllung durch Sie mein Widerrufsrecht verliere (§ 356 Abs. 4 BGB)

JA NEIN

Hinweis Datenschutz

Ich habe die Datenschutzhinweise gelesen und zur Kenntnis genommen. Sie können unsere Datenschutzhinweise jederzeit auf unserer Homepage unter dem Link: <http://www.naspaimmobilien.de/datenschutz/> einsehen. Alternativ stellen wir Ihnen jederzeit auf Nachfrage die Datenschutzhinweise in Textform (z.B. Post, E-Mail) kostenfrei zur Verfügung.

JA NEIN

Kundendaten

Ort, Datum, Uhrzeit

Unterschrift Kunde