



Objekt 12-25-004

Singhofen: Einfamilienhaus mit Einliegerwohnung!

Baujahr ca.	1972
Grundstück ca.	637 m ²
Wohnfläche ca.	209 m ²
Zimmer	9 Zimmer, 2 Küchen, 2 Bäder , WC
Energieausweis	-B- kWh 267.1 (m ² *a) Gas



Naspa Immobilien GmbH

Petra Seibel
Agentur Rhein-Lahn
Im Oberfeld 1
56357 Pohl

 0611/364-86980

 rhein-lahn@naspaimmobilien.de





Daten und Fakten

Hauskategorie	Einfamilienhaus
Baujahr	ca. 1972
Mieteinnahmen pro Monat	1.200 €
Bauphase	Haus fertiggestellt
Letzte Renovierung	2011
Qualität der Ausstattung	Normal
Zimmer	9
Bezugsfrei ab	01.01.2026
Etagenanzahl	2
Schlafzimmer	6
Badezimmer	2
Wohnfläche	ca. 209 m ²
Grundstücksfläche	ca. 637 m ²
Gäste-WC	<input checked="" type="checkbox"/>
Parkflächenanzahl	2
Parkplatztyp	Garage

265.000 € * Kaufpreis

* Provision für Käufer 3,57 % Käuferprovision inkl. 19 % MWSt

Energie

Heizungsart	Gas-Heizung
Befeuerungsarten	Gas
Energieausweis	<input checked="" type="checkbox"/>
Energieausweistyp	Endenergiebedarf
Energieverbrauchskennwert	267.1 kWh/m ² a
Energieeffizienzklasse	H

Adresse

56379 Singhofen



Die vollständige Adresse der Immobilie erhalten Sie vom Anbieter.



DIE IMMOBILIE

Diese Immobilie wird zur Zeit als Arztpraxis genutzt! Sie wird zum Ende des Jahres frei und kann dann zu Ihrem neuen Zuhause werden.

Das Haus wurde 1972 erbaut und 1986 mit einem Anbau erweitert.

Im Erdgeschoss gibt es fünf Zimmer, eine Küche, ein WC und ein Balkon.

Im Kellergeschoss ist eine separate Wohnung möglich, hier finden Sie weitere vier Zimmer, eine Küche, zwei Bäder und eine Terrasse mit Zugang zum Garten. Eine Garage, ein Carport noch weitere Autostellplätze runden dieses Angebot ab.

Ausstattung

- Gaszentralheizung von 2001
 - Kunststofffenster von 2014
 - Garage
 - Dacheindeckung in Bitum
-

Lage

Singhofen ist eine Ortsgemeinde im Rhein-Lahn-Kreis in Rheinland-Pfalz. Sie gehört der Verbandsgemeinde Bad Ems-Nassau an. Singhofen liegt im Nordwesten des Taunus, rund fünf Kilometer südlich der Lahn. Nastätten ist ca. 8 km entfernt. Lahnstein ist in ca. 20 km zu erreichen.

Grundriss KG.pdf

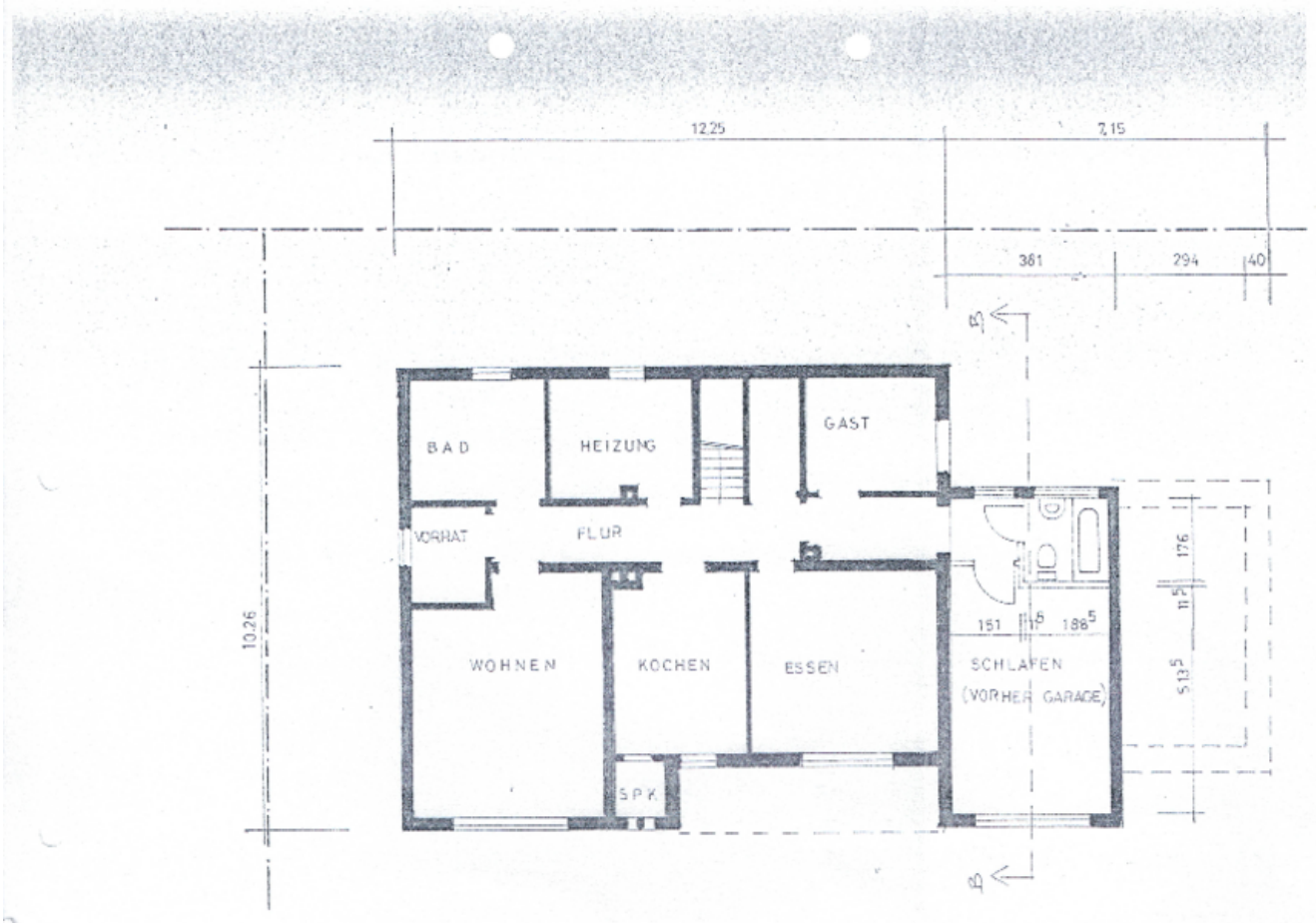

Grundriss EG.pdf

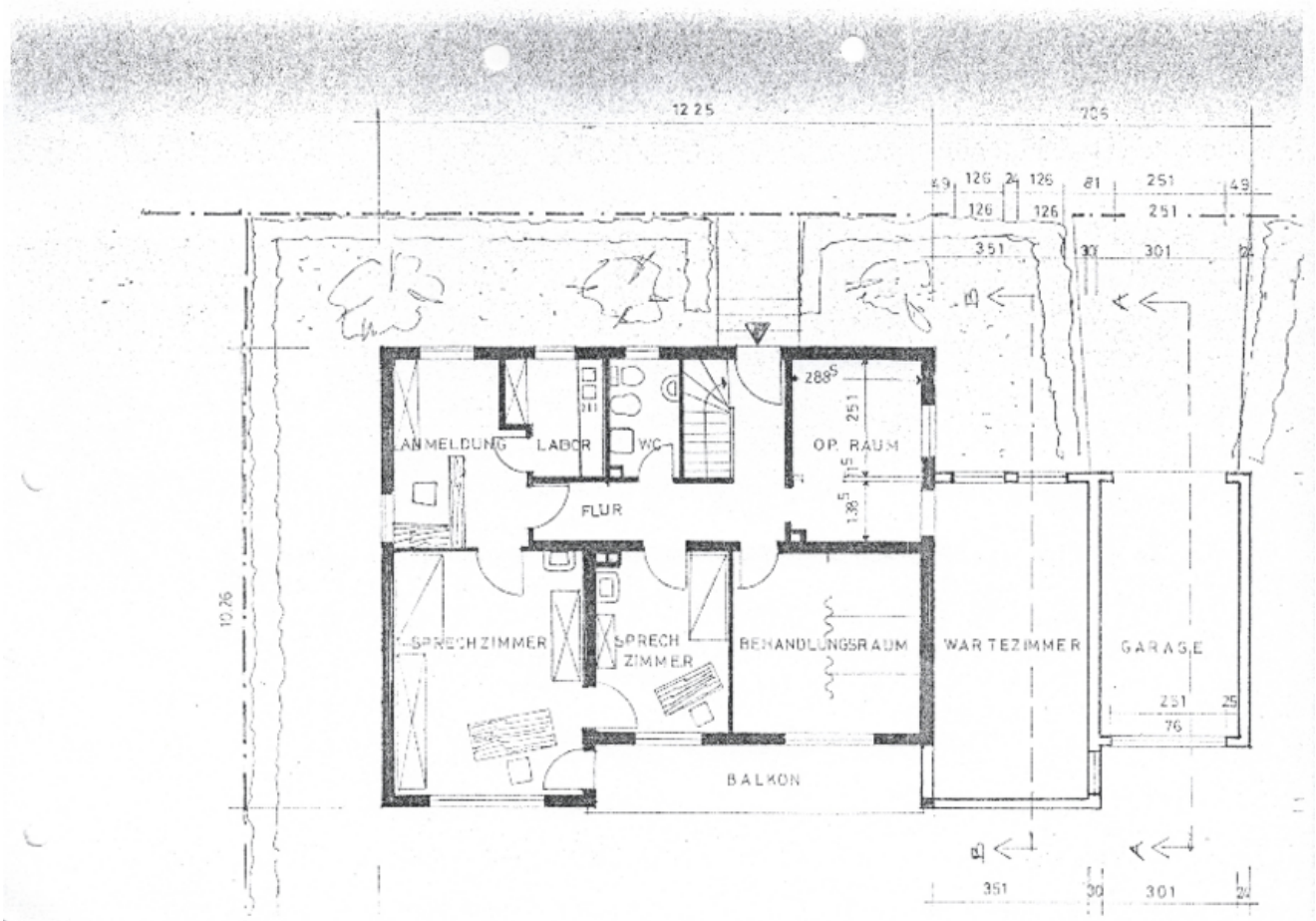





Ansicht

Ansprechpartner

Naspa Immobilien GmbH

Petra Seibel
Agentur Rhein-Lahn
Im Oberfeld 1
56357 Pohl

-  0611/364-86980
 -  0611/364-86999
 -  rhein-lahn@naspaimmobilien.de
-

Sonstige Angaben

Das Exposé wurde ausschließlich anhand der Angaben der Verkäuferseite erstellt, für deren Richtigkeit die Naspa Immobilien GmbH als Maklerunternehmen keine Gewähr übernehmen kann.

Ihre Immobilienfinanzierung: Als Experten bei der Vermittlung und Finanzierung von Immobilien bietet die Nassauische Sparkasse und ihre Tochter, die Naspa Immobilien GmbH, ein einzigartiges Angebot.

Erstklassig beraten bei Kauf und Verkauf von Objekten in den besten Lagen der Region Wiesbaden, Frankfurt am Main, Taunus, Rheingau, Limburg, Rhein-Lahn und Westerwald.

www.naspaimmobilien.de

WIDERRUFSBELEHRUNG

Agentur Rhein-Lahn, Im Oberfeld 1, 56357, Pohl
Tel.: 0611/364-86980 | Fax: 0611/364-86999 | E-Mail: rhein-lahn@naspaimmobilien.de

Widerrufsrecht

Sie haben das Recht, binnen vierzehn Tagen ohne Angabe von Gründen diesen Vertrag zu widerrufen.
Die Widerrufsfrist beträgt vierzehn Tage ab dem Tag des Vertragsabschlusses. Um Ihr Widerrufsrecht auszuüben, müssen Sie uns: Naspä Immobilien GmbH, Agentur Rhein-Lahn, Im Oberfeld 1, 56357 Pohl, Telefon: 0611/364-86980, Fax: 0611/364-86999, E-Mail: rhein-lahn@naspaimmobilien.de mittels einer eindeutigen Erklärung (z. B.: einen mit der Post versandten Brief, Telefax oder E-Mail) über Ihren Entschluss, diesen Vertrag zu widerrufen, informieren. Bitte beachten Sie die schriftliche Form sowie die gesetzlich vorgeschriebenen Inhalte Ihres Widerrufs – als Hinweis für Sie zusammengestellt (siehe unten). Zur Wahrung der Widerrufsfrist reicht es aus, dass Sie die Mitteilung über die Ausübung des Widerrufsrechts vor Ablauf der Widerrufsfrist absenden.

Folgen des Widerrufs

Wenn Sie diesen Vertrag widerrufen, haben wir Ihnen alle Zahlungen, die wir von Ihnen erhalten haben, unverzüglich und spätestens binnen vierzehn Tagen ab dem Tag zurückzuzahlen, an dem die Mitteilung über Ihren Widerruf dieses Vertrages bei uns eingegangen ist. Für diese Rückzahlung verwenden wir dasselbe Zahlungsmittel, das Sie bei der ursprünglichen Transaktion eingesetzt haben, es sei denn, mit Ihnen wurde ausdrücklich etwas anderes vereinbart; in keinem Fall werden Ihnen wegen dieser Rückzahlung Entgelte berechnet. Haben Sie verlangt, dass die Dienstleistungen während der Widerrufsfrist beginnen sollen, so haben Sie uns einen angemessenen Betrag zu zahlen, der dem Anteil der bis zu dem Zeitpunkt, zu dem Sie uns von der Ausübung des Widerrufsrechts hinsichtlich dieses Vertrags unterrichten, bereits erbrachten Dienstleistungen im Vergleich zum Gesamtumfang der im Vertrag vorgesehenen Dienstleistungen entspricht.
Ende der Widerrufsbelehrung.

Form und Inhalt des Widerrufs

Wenn Sie den Vertrag widerrufen wollen, dann senden Sie uns:
Naspä Immobilien GmbH, Agentur Rhein-Lahn, Im Oberfeld 1, 56357 Pohl, Telefon: 0611/364-86980, Fax: 0611/364-86999, E-Mail: rhein-lahn@naspaimmobilien.de schriftlich Ihren Widerruf mit folgenden Inhalten zu:

1. Hiermit widerrufe(n) ich/wir den von mir/uns abgeschlossenen Vertrag über die Erbringung der folgenden Dienstleistung...;
2. Bestellt am .../erhalten am ...;
3. Ihren Namen;
4. Ihre vollständige Anschrift;
5. Ihre Unterschrift;
6. Datum.

Erklärungen des Verbrauchers

Ich verlange ausdrücklich, dass Sie vor Ende der Widerrufsfrist mit der Ausführung der beauftragten Dienstleistung beginnen (§ 357 Abs. 8 BGB).

Ich stimme ausdrücklich zu, dass Sie vor Ende der Widerrufsfrist mit der Ausführung der beauftragten Dienstleistung beginnen. Mir ist bekannt, dass ich bei vollständiger Vertragserfüllung durch Sie mein Widerrufsrecht verliere (§ 356 Abs. 4 BGB)

JA NEIN

Hinweis Datenschutz

Ich habe die Datenschutzhinweise gelesen und zur Kenntnis genommen. Sie können unsere Datenschutzhinweise jederzeit auf unserer Homepage unter dem Link: <http://www.naspaimmobilien.de/datenschutz/> einsehen. Alternativ stellen wir Ihnen jederzeit auf Nachfrage die Datenschutzhinweise in Textform (z.B. Post, E-Mail) kostenfrei zur Verfügung.

JA NEIN

Kundendaten

Ort, Datum, Uhrzeit

Unterschrift Kunde